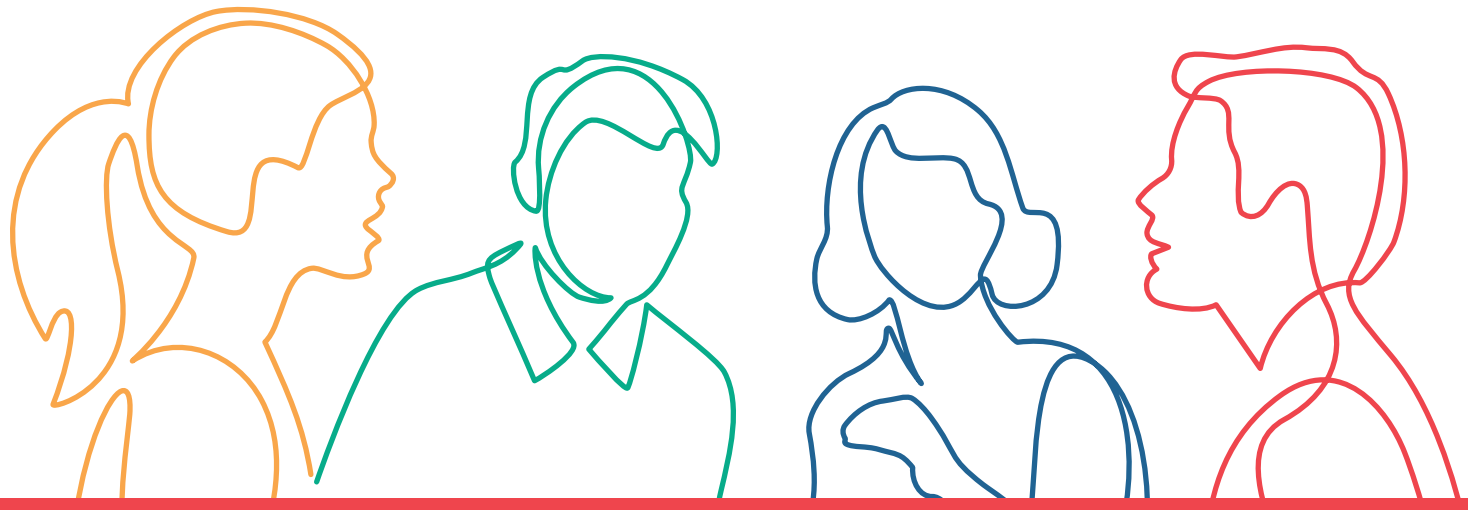

# Misura per la riduzione degli oneri a carico delle famiglie e per favorire l'accesso ai servizi 0-3

Il Comune di Cervia, grazie all'adesione al progetto, garantisce per l'a.e. 2026/2027 la continuità con la misura "Al nido con la regione" consentendo di ridurre le rette a carico delle famiglie con ISEE pari o inferiore a 26.000€. Lo scopo è quello di migliorare l'accesso ai servizi educativi per l'infanzia nel territorio comunale, favorendo equità, inclusività e prezzi accessibili.

Percorso approvato dalla Regione Emilia-Romagna con Delibera di Giunta regionale n. 811/2026

Rif. PA. 2026-27331/RER Soggetto attuatore COMUNE DI CERVIA

## Cos'è il Fondo sociale europeo Plus

Il Fondo sociale europeo Plus è il principale strumento finanziario con cui l'**Europa investe sulle persone** per **qualificare le competenze** dei cittadini, rafforzare la loro capacità di affrontare i cambiamenti del mercato del lavoro, promuovere un'**occupazione di qualità** e **contrastare le diseguaglianze** economiche, sociali, di genere e generazionali.

## Il Programma Fse+ 2021-2027 della Regione Emilia-Romagna

La Regione Emilia-Romagna, attraverso un percorso di confronto con gli enti locali, gli stakeholder e il partenariato economico e sociale, ha elaborato la propria strategia di programmazione delle risorse disponibili, pari a **oltre 1 miliardo di euro**. Il Programma costituisce il principale strumento per attuare a livello regionale il **Pilastro europeo dei diritti sociali**. I progetti finanziati con risorse Fse+ sono selezionati dalla Regione attraverso procedure ad evidenza pubblica che garantiscono qualità e trasparenza. È così che il Programma regionale si trasforma in **opportunità concrete per le persone e per le imprese** ed è così che la Regione investe sul futuro della propria comunità.

formazionelavoro@regione.emilia-romagna.it formazionelavoro.regione.emilia-romagna.it

COESIONE ITALIA 21-27 EMILIA-ROMAGNA
Cofinanziato dall'Unione europea
RegioneEmilia-Romagna
COMUNE DI CERVIA
PROGETTO REALIZZATO GRAZIE AI FONDI EUROPEI DELLA REGIONE EMILIA-ROMAGNA
https://www.comune.cervia.ra.it/it/